



---

# **INFORME DE GESTION MÁS FAMILIAS EN ACCION MAYO - AGOSTO DE 2013**

**SERGIO MAURICIO ARCINIEGAS ROMAN  
ENLACE MUNICIPAL- ASESOR DE DESPACHO**

**BUCARAMANGA, OCTUBRE DE 2013**

Carrera 27 No. 33-12

Conmutador: 6347462

Web: [www.pfa-bucaramanga-santander.gov.co](http://www.pfa-bucaramanga-santander.gov.co)

Email: [admin@pfa-bucaramanga-santander.gov.co](mailto:admin@pfa-bucaramanga-santander.gov.co)

## GENERALIDADES

El Programa Más Familias en Acción de acuerdo a la Ley 1532 de Junio de 2012 es un compromiso conjunto del Gobierno Nacional, Departamental y Municipal, actores interesados en contribuir a la superación de la pobreza.

Actualmente nos encontramos operando en nuestra nueva sede ubicada en la **Carrera 27 N° 33-12** en donde contamos con una excelente planta física para la comodidad para la beneficiarias y adicionalmente continuamos aportando la herramienta de informática que es nuestra página Web [www.pfa-bucaramanga-santander.gov.com](http://www.pfa-bucaramanga-santander.gov.com) para lo cual nos permitimos relacionar a continuación las estadísticas de las visitas hechas por los beneficiarios activos del Programa y la comunidad en general que desean conocer información como: los compromisos, el cronograma de elección de madres líderes, la documentación requerida para el cumplimiento de los compromisos y demás actividades a desarrollar en los Programas Sociales (Más Familias en Acción, Jóvenes en Acción y Mujeres Ahorradoras en Acción) las cuales son publicada a diario en esta página.

En el cuadro a continuación se puede evidenciar las visitas realizadas entre los meses de Mayo - Agosto del 2.013 arrojando un resultado de **33.918** visitas lo que representa un impacto importante para los beneficiarios por el manejo de las TIC (Tecnología de la Informática y la Comunicación) lo cual permite el ahorro del transporte en el traslado de las personas a las oficinas del Programa.

Carrera 27 No. 33-12

Conmutador: 6347462

Web: [www.pfa-bucaramanga-santander.gov.co](http://www.pfa-bucaramanga-santander.gov.co)

Email: [admin@pfa-bucaramanga-santander.gov.co](mailto:admin@pfa-bucaramanga-santander.gov.co)

## Estadísticas de acceso para [www.pfa-bucaramanga-santander.gov.co](http://www.pfa-bucaramanga-santander.gov.co)

### Resumen por meses

Mes	Media diaria				Totales mensuales					
	Accesos	Archivos	Páginas	Visitas	Clientes	KBytes	Visitas	Páginas	Archivos	Accesos
<a href="#">Ago 2013</a>	2544	2213	742	177	3538	10746339	5490	23007	68603	78889
<a href="#">Jul 2013</a>	6542	5749	1851	326	6156	24745968	10110	57388	178226	202802
<a href="#">Jun 2013</a>	6601	5859	2080	333	5761	23814647	10015	62417	175788	198040
<a href="#">May 2013</a>	5119	4476	1558	267	5111	20067940	8303	48311	138786	158696
<b>Totales</b>						<b>79374894</b>	<b>33918</b>	<b>191123</b>	<b>561403</b>	<b>638427</b>

Como se puede observar en la figura las visitas más altas se registran durante los meses de **Junio** y **Julio**, porque las beneficiarias con un mes de antelación indagan las fechas de pagos y durante el mes de pago realizan las siguientes consultas: si le llego la consignación, porque motivo no le llego el giro, que documentos le hacen falta, manejo de la tarjeta, el olvido de claves, pérdida del documento de identidad.

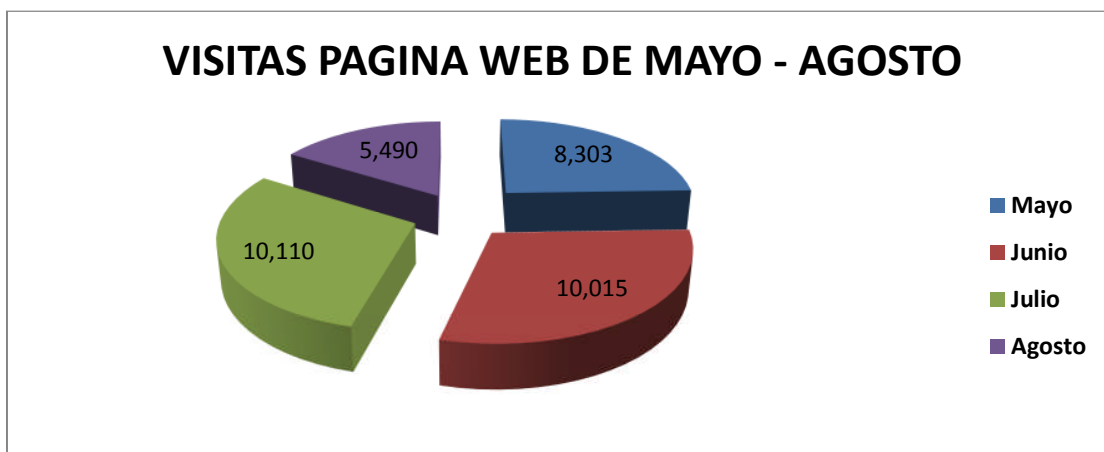

Carrera 27 No. 33-12  
Conmutador: 6347462

Web: [www.pfa-bucaramanga-santander.gov.co](http://www.pfa-bucaramanga-santander.gov.co)  
Email: [admin@pfa-bucaramanga-santander.gov.co](mailto:admin@pfa-bucaramanga-santander.gov.co)

Durante el mes de **Julio** se realizó el 2º pago del 2013 en donde **14.532** familias beneficiarias del Programa Más Familias en Acción recibieron incentivos de educación y salud por valor de **\$1.851.970.000**.

En el mes de **Mayo** se convocó al Comité de Certificación Municipal para efectuar el levantamiento de **226** suspendidos temporalmente del Programa y en el mes **Junio** se realizó la actualización escolar de **889** niños que no habían sido cruzados en el Simat los cuales se subieron al sistema y llegaron a recibir el incentivo correspondiente.

En el Call Center se recibe un promedio de **2.200** llamadas mensuales, todo con el propósito de dar a conocer la información necesaria, para cumplir con las tareas fundamentales de corresponsabilidad que se pactan al momento de la inscripción al programa; igualmente se da atención a población víctima del conflicto armado quienes realizan su inscripción en todo momento en nuestras oficinas.

#### **INSCRIPCIONES DE POBLACION EN CONDICION DE DESPLAZAMIENTO**

<b>MESES</b>	<b>2.013</b>	<b>2.012</b>
Mayo	81	82
Junio	73	48
Julio	90	34
Agosto	50	-0-
<b>TOTAL</b>	<b>294</b>	<b>164</b>

Como lo demuestra el cuadro anterior las inscripciones de la población en condición de desplazamiento aumento en **55,78 %** en relación al año 2.012 lo que nos demuestra que debido a todos los conflictos sociales llegan más familias a nuestra ciudad en busca de apoyo para el desarrollo socio-económico de sus familias.

En el estudio presentado por la Dra. Jackeline Vargas Parra del Instituto de Estudios Políticos de la UNAB; el cual fue enfocado a estimular la asistencia y a reducir la deserción, elementos claves para lograr romper con la transmisión intergeneracional de la pobreza.

Carrera 27 No. 33-12

Conmutador: 6347462

Web: [www.pfa-bucaramanga-santander.gov.co](http://www.pfa-bucaramanga-santander.gov.co)

Email: [admin@pfa-bucaramanga-santander.gov.co](mailto:admin@pfa-bucaramanga-santander.gov.co)

En las evaluaciones realizadas al Programa en cuanto al componente educativo señalan que la transferencia monetaria condicionada ha **logrado un incremento significativo en la matrícula y la asistencia escolar.**

Este método se realizó con un componente de **498** estudiantes beneficiarios del incentivo educativo de familias en acción, ubicados en los grados sexto a undécimo en las jornadas de la mañana y la tarde del Colegio de Santander para hacer un análisis estadístico de su rendimiento académico en el primer período académico comprendido entre Enero y Marzo.

Dentro de éste mismo componente se tomó una muestra aleatoria estratificada con **96** estudiantes, (56 mujeres y 40 hombres), entre los cuales se encontraban 10 estudiantes en situación de desplazamiento (6 mujeres y 4 hombres). La representatividad por grados fue: 19 estudiantes eran del grado noveno, 44 del grado decimo y 33 del grado once. En donde se estableció los siguientes porcentajes.

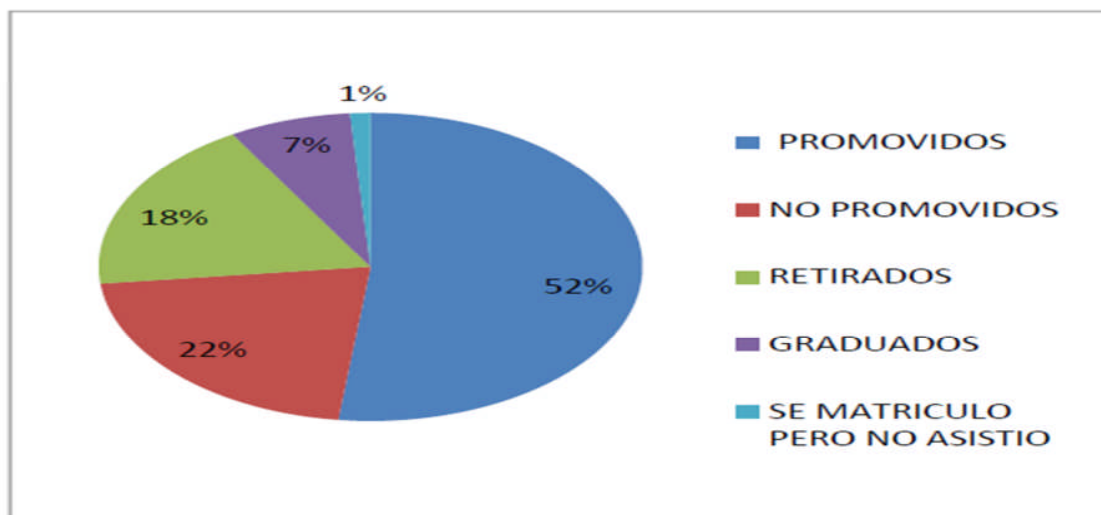

**Figura 1. Estado académico 2011 beneficiarios 6 ° a 11 °**  
Fuente: Elaboración propia basada en el SIMAT y el SIFA

## RELACION POR CURSO DE LOS BENEFICIARIOS DEL PROGRAMA

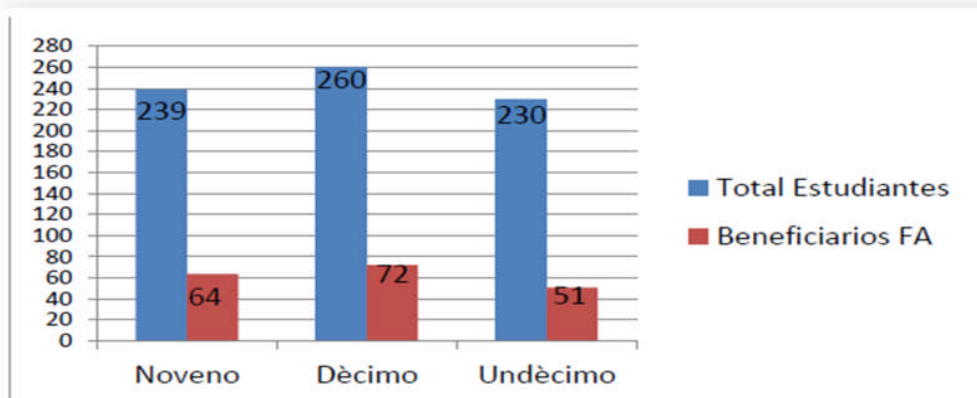

**Figura 4. Estudiantes beneficiarios del programa Familias en Acción**  
Fuente: elaboración propia basada en el SIMAT y el SIFA

## FACTORES QUE INFLUYEN EN LAS TRAYECTORIAS EDUCATIVAS

1. PERCEPCIONES SOBRE LA EDUCACIÓN
2. VALORACIÓN DE LA TRANSFERENCIA MONETARIA EN LAS TRAYECTORIAS EDUCATIVAS
  - ❖ **CONOCIMIENTO DEL PROGRAMA:** Todas las beneficiarias tienen un conocimiento claro del programa y el destino de los incentivos.
  - ❖ **MANEJO DEL SUBSIDIO:** El 95% de los incentivos son manejados por la madres titulares porque sobre ellas recarga el manejo de los dineros para el sustento de sus hijos, es muy poco el joven que direcciona los incentivos recibidos y ellos expresan que desea ser más autónomos con el manejo de los incentivos.

Carrera 27 No. 33-12  
Conmutador: 6347462

Web: [www.pfa-bucaramanga-santander.gov.co](http://www.pfa-bucaramanga-santander.gov.co)  
Email: [admin@pfa-bucaramanga-santander.gov.co](mailto:admin@pfa-bucaramanga-santander.gov.co)

- ❖ **EL SUBSIDIO Y LA MOTIVACIÓN PARA MANTENERSE ESTUDIANDO:** Si bien el programa no ha centrado sus esfuerzos en el seguimiento del logro académico, es importante que a nivel local se asuma el reto y se preste mayor atención y haga seguimiento a las causas de la repetición y de la interrupción de estudios que están haciendo sus beneficiarios, La institución educativa no cuenta con un programa de apoyo extracurricular para mejorar el rendimiento académico y solo un 22% de los estudiantes encuestados manifestó recibir apoyo de su entorno familiar o social para desempeñarse mejor en sus estudios. La dificultad para rendir académicamente fue señalada como una de las causas para interrumpir sus trayectorias educativas.

## RESULTADOS DE LOS GASTOS Y PRIORIDADES DE LOS ESTUDIANTES BENEFICIARIOS DEL PROGRAMA

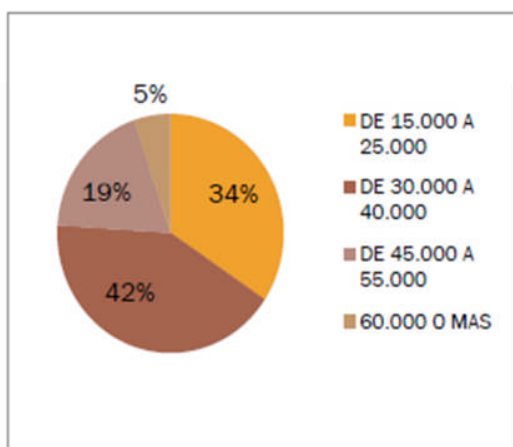

**Figura 1. Gastos semanales estudiantes beneficiarios**  
Fuente: Elaboración propia

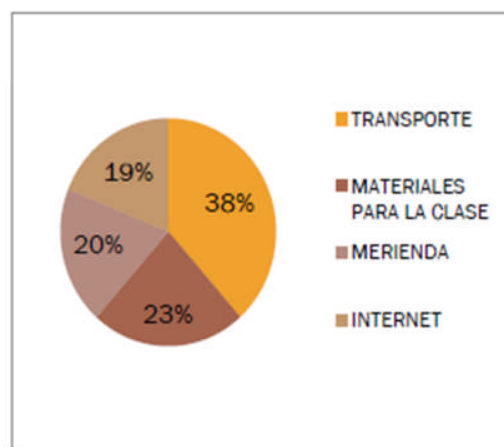

**Figura 2. Prioridad Gastos semanales estudiantes beneficiarios**  
Elaboración propia



La investigación concluyó con los siguientes interrogantes:

¿Está el incentivo educativo está logrando su propósito?

El **53%** de los estudiantes de la muestra aleatoria tomada hacen pensar en que la transferencia no logra ser un incentivo suficiente para que los estudiantes no interrumpan sus trayectorias educativas y evidencia también que su valor monetario no considera suficientemente el costo de oportunidad que representa para una familia mantener a un adolescente estudiando por lo cual se presenta la deserción escolar y buscan solución económica en el campo laboral.

¿Qué piensan los beneficiarios y las beneficiarias?

Los adolescentes beneficiarios del programa Más Familias en Acción perciben el incentivo educativo como “una ayuda” que complementa mínimamente los ingresos de su familia, sin que ésta sea un factor determinante en sus trayectorias educativas. Las madres si lo encuentran como una gran ayuda en la educación y salud de sus hijos.

¿Cómo podría optimizarse el incentivo educativo para lograr mejores resultados?

El costo más alto en que incurre la familia es el **transporte** lo cual conlleva a pensar que este costo se evitaría si los adolescentes estudiaran en el mismo barrio donde tienen su residencia, pero ellos prefieren no hacerlo porque consideran que las instituciones educativas de sus barrios son de baja calidad y temen estigmatización posterior en el campo laboral. Por eso para poder estudiar fuera de su contexto acuden al trabajo informal principalmente relacionado con la venta ambulante.





Es un programa del Gobierno Nacional dirigido a bachilleres en condiciones de pobreza y vulnerabilidad que busca mejorar sus capacidades, competencias, habilidades y destrezas para el trabajo, a través de una transferencia monetaria condicionada que incentiva la formación de capital humano, el incremento a la empleabilidad y mejora día a día la calidad de vida de los jóvenes colombianos.

Dentro de los nuevos programas que entran a Bucaramanga, está el de **JOVENES EN ACCION**, el cual se inició en Octubre de 2012 cuando se realizó la convocatoria de Familia en Acción.

El incentivo económico que recibe el joven corresponde a la suma de **\$200.000** mensuales, previo cumplimiento de los compromisos adquiridos con el programa y el SENA.

### REQUISITOS

- Jóvenes entre los 16 y 24 años de edad.
- Bachiller titulado.
- Interés de estudiar programas técnicos o tecnológicos en el SENA.
- Pertenecer a la población de la Red Unidos, Más familias en acción, Población en situación de desplazamiento o con un puntaje de **54,86** en el sisben fase III.

Para registrarse al programa Jóvenes en Acción, lo pueden hacer llamando a Línea Telefónica Nacional **018000951100** en cualquier momento.

Carrera 27 No. 33-12

Conmutador: 6347462

Web: [www.pfa-bucaramanga-santander.gov.co](http://www.pfa-bucaramanga-santander.gov.co)

Email: [admin@pfa-bucaramanga-santander.gov.co](mailto:admin@pfa-bucaramanga-santander.gov.co)



Durante el año 2.013 se han realizado dos jornadas de inscripciones:

-**Mayo** en el Centro Cultural del Oriente

-**Julio** en el Sena de la Carrera 27

La oferta que brinda el SENA es para los diferentes programas técnicos y tecnológicos, en los Centros de formación así:

SENA Bucaramanga : Programas administrativos y turísticos

SENA Girón : Programas industriales

SENA Floridablanca : Programas de manufactura

Total de jóvenes registrados en el programa.....	<b>5.667</b>
Total de jóvenes matriculados en el SENA....	<b>1.006</b>
Total de jóvenes que reciben el incentivo.....	<b>703</b>

Durante el primer semestre del año se han cancelado por incentivos económicos la suma de **\$580.400.000**, que soportaron el cumplimiento de asistencia a clases.

Para el mes de **Octubre** el DPS en apoyo con la Alcaldía de Bucaramanga, va a realizar una jornada de registro en las sedes principales de los colegios oficiales para los jóvenes que actualmente estén cursando el grado 11; con el propósito que la Juventud Bumanguesa tenga la opción de incluirse a los **3.000 cupos** que el programa oferta por intermedio del SENA.

**SERGIO MAURICIO ARCINIEGAS ROMAN**  
Enlace Municipal Más Familias en Acción  
Asesor de Despacho

Carrera 27 No. 33-12

Conmutador: 6347462

Web: [www.pfa-bucaramanga-santander.gov.co](http://www.pfa-bucaramanga-santander.gov.co)

Email: [admin@pfa-bucaramanga-santander.gov.co](mailto:admin@pfa-bucaramanga-santander.gov.co)